Budynek wielorodzinny ul. Mazowiecka 123/125 42-221 Częstochowa

Piętro II M12

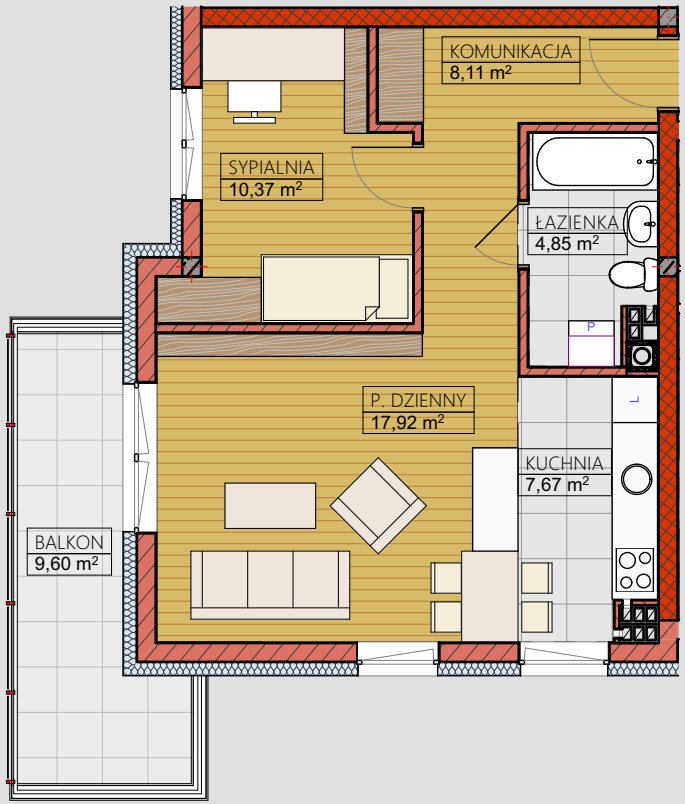

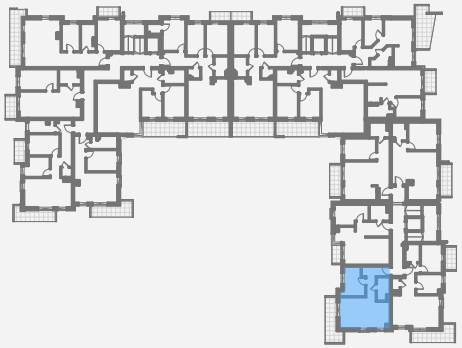

Mieszkanie M12	
Pomieszczenie	Pow.
KOMUNIKACJA	8,11
KUCHNIA	7,67
ŁAZIENKA	4,85
P. DZIENNY	17,92
SYPIALNIA	10,37
	48,92 m²

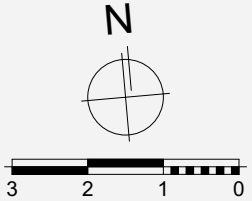

Wojciech Bajda Firma Budowlana "WB"
ul. Oławska 6 42-221 Częstochowa tel. 34 366 66 31, 34 366 66 32 www.bajda.pl

Pracownia Architektury Artur Lewański
42-221 Częstochowa UL. Oławska 6
tel. 501 598 887 www.pracownia-lewanski.pl